Sélectionner et comparer un produit

Sélectionner et comparer un produit

Contexte

Dans la procédure développée, cliquez sur le nom, la photo du produit ou le libellé Produit. Une fenêtre de remplacement s’ouvre.

Point de départ

Étape 2 — procédure → Produit, nom ou photo

Pré-requis

- Disposer des articles dans la base ; les données commerciales du client doivent être disponibles pour les filtres correspondants.

Étapes

1. Afficher les articles possibles

Saisissez une référence ou des mots clés dans la recherche. Vous pouvez aussi cliquer sur Historique, Marché ou Offre de prix, selon les données du client. La liste des articles correspondants apparaît.

2. Sélectionner l’article

Dans les résultats, cliquez sur Sélectionner le produit pour l’article souhaité. Il apparaît dans le panneau Nouveau produit, à droite du produit actuel. La sélection précède la validation du remplacement.

3. Comparer avant de valider

Consultez les FT et FDS de l’ancien et du nouveau produit avec les commandes proposées. En bas à droite, choisissez Valider ou la flèche adjacente selon le périmètre souhaité (voir chapitre suivant).

Résultat attendu

Le produit de remplacement est sélectionné et comparé avant validation.

À retenir

- Le bouton Importer permet également de rechercher à partir d’une liste d’articles CSV ou Excel. Il se trouve à droite des boutons de données commerciales ; utilisez le format prévu pour votre installation.

Illustrations

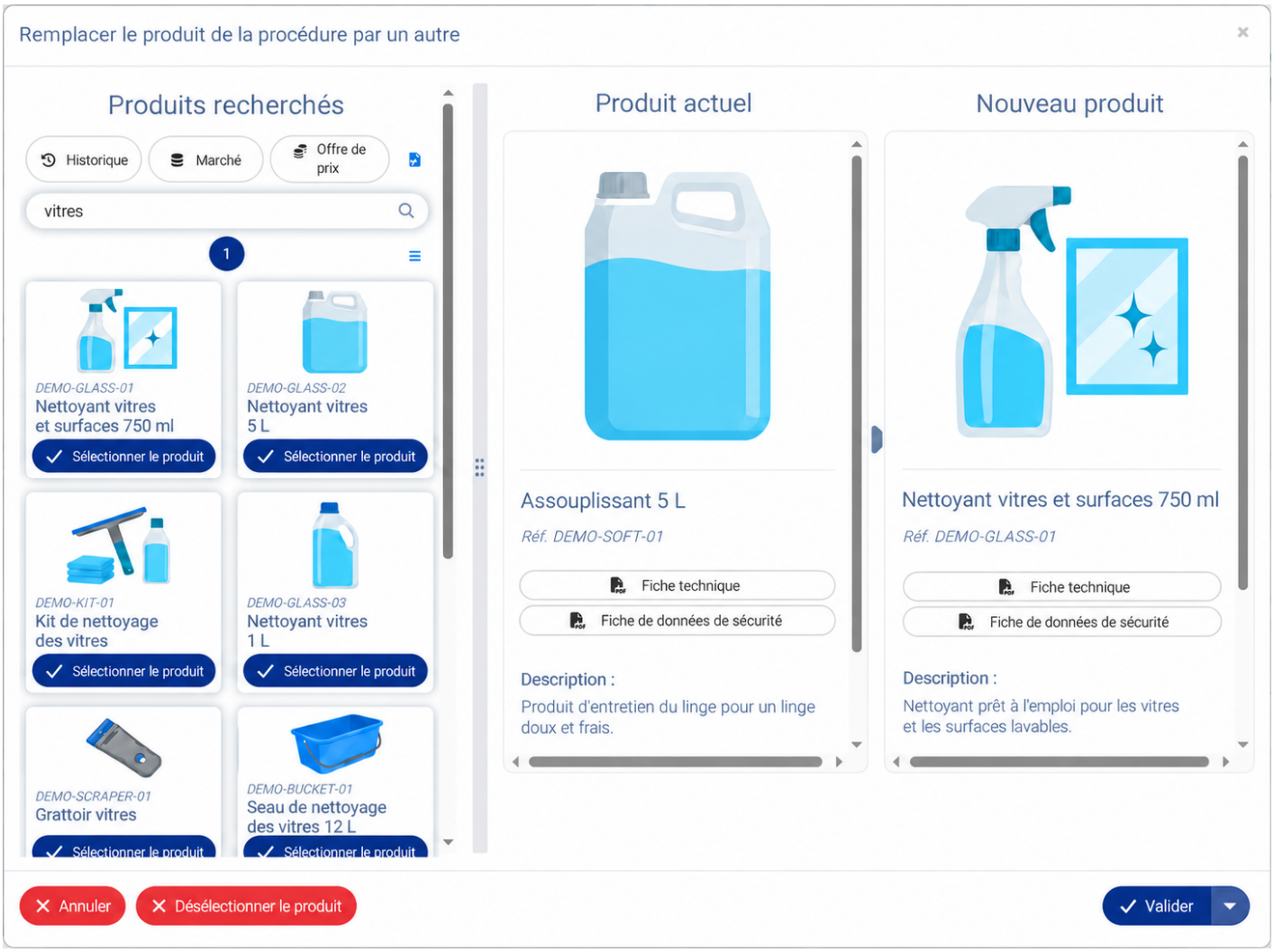

Voir aussi

- Remplacer un produit dans un périmètre
- Choisir les paramètres après remplacement

Revision #7
Created 2026-11-17 20:20:19 UTC by eCare Content Studio
Updated 2026-11-23 12:17:54 UTC by eCare Content Studio